 ALCALDÍA DE FLORENCIA NIT No. 800.095.728-2	CÓDIGO E1.F03	ALCALDÍA DE FLORENCIA, CAQUETÁ	FECHA DE EMISIÓN 23/12/2014
	VERSIÓN 1.0	FORMATO INFORME EJECUTIVO	FECHA DE ACTUALIZACIÓN
			PÁGINA: 1 de 4

PROCESO/ACTIVIDAD/AREA: SECRETARIA DE GOBIERNO Y PARTICIPACION COMUNITARIA

RESPONSABLE: FAVIO SANCHEZ TOVAR

CARGO: Profesional Universitario – Oficina de gestión del riesgo

FECHA VISITA: 20/ABRIL/2023

FECHA DE PRESENTACIÓN:

D	M	A
20	04	2023

DESTINATARIO: JAIME EDUARDO BECERRA CORREA

CARGO: SECRETARIO DE GOBIERNO MUNICIPAL

OBJETIVO: CONCEPTO TECNICO No. FST022-2023 BARRIO CIRCASIA – LUIS ADAN SAAVEDRA.

1. SITUACIÓN

Por solicitud del señor Luis Adán Saavedra, presidente JAC del Barrio Circasia, mediante solicitud por emergencia, se realiza visita para evaluar condiciones de Riesgo en el sector del barrio Circasia y emitir concepto.

2. ACCIONES REALIZADAS

- ✓ La vivienda se ubica en el barrio Circasia cerca la triangulo, en las coordenadas latitud Norte 1°36'29.6"N – longitud Oeste 75°37'02.3"W.



Figura 1. Localización de la Vivienda visitada.

 ALCALDÍA DE FLORENCIA NIT No. 800.095.728-2	CÓDIGO E1.F03	ALCALDÍA DE FLORENCIA, CAQUETÁ	FECHA DE EMISIÓN 23/12/2014
	VERSIÓN 1.0	FORMATO INFORME EJECUTIVO	FECHA DE ACTUALIZACIÓN
			PÁGINA: 2 de 4

- ✓ Según versión verbal de la señora moradora de la vivienda la misma cuenta con legalidad del terreno con escritura y registro.
- ✓ Se pudo constatar que en sector la vivienda se encuentra construida aldaño al cauce del Rio Hacha sobre la terraza alta en aproximadamente de 5 metros del nivel del cauce, y a una distancia no superior a los 5 metros del talud se localiza la pared posterior de la vivienda, posicionándola sobre franja protectora o zona de ronda.



Figura 2. Diferencia de niveles del cauce a la parte alta de la terraza con la vivienda.

- ✓ En el sector se consulto por la existencia de títulos mineros o de explotación en el cauce del rio Hacha y se encontró un titulo adjudicado a la Asociación de Volqueteros Asovolexma que por comunicación de la propietaria estarían realizando explotaciones que pueden estar modificando el cauce del drenaje.





Figura 3. Consulta Catastro Minero Nacional.

 ALCALDIA DE FLORENCIA NIT No. 800.095.728-2	CÓDIGO E1.F03	ALCALDÍA DE FLORENCIA, CAQUETÁ	FECHA DE EMISIÓN 23/12/2014
	VERSIÓN 1.0	FORMATO INFORME EJECUTIVO	FECHA DE ACTUALIZACIÓN
			PÁGINA: 3 de 4

- ✓ En el momento de la visita se evidencio que aledaño a la pared de la parte posterior de la vivienda se localizan guaduales de gran tamaño y peso sobre la terraza.

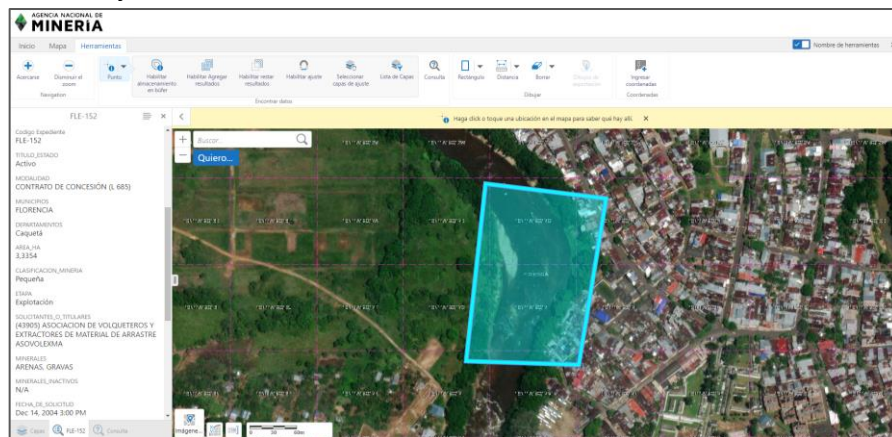

Figura 4. Guadual existente en el momento de la visita.

- ✓ Es de anotar que en el momento de elaboración de este concepto se había recomendado de forma verbal a los moradores realizar el trámite con la autoridad ambiental Corpoamazonia de ser autorizados de realizar una poda a las mismas, sin embargo, a los pocos días de realizada la visita se reportó la caída de una fracción de las guaduas perdiéndose parte de la terraza como se observa en las imágenes a continuación.



Figura 5. Antes de los hechos y después del reporte de la caída del guadual.

 ALCALDÍA DE FLORENCIA NIT No. 800.095.728-2	CÓDIGO E1.F03	ALCALDÍA DE FLORENCIA, CAQUETÁ	FECHA DE EMISIÓN 23/12/2014
	VERSIÓN 1.0	FORMATO INFORME EJECUTIVO	FECHA DE ACTUALIZACIÓN
			PÁGINA: 4 de 4

3. CONCLUSIONES O RECOMENDACIONES

- ✓ La vivienda se encuentra aledaña al cauce del Rio Hacha sobre la terraza alta en aproximadamente de 5 metros del nivel del cauce, y a una distancia no superior a los 5 metros del talud se localiza la pared posterior de la vivienda, posicionándola sobre franja protectora o zona de ronda.
- ✓ Se recomienda el cumplimiento de los parámetros ambientales y mineros del título vigente en la zona del cauce del río Hacha y si existe autorización de intervención en cauce.
- ✓ Se recomienda que se realicen los estudios necesarios para mitigar la socavación que se esta presentado en la vivienda y de manera general en las demas viviendas.

ASUNTOS PENDIENTES-COMPROMISOS O TAREAS:

 Elaboró
FAVIO SANCHEZ TOVAR
 Profesional Universitario